FUNDACIÓN Vital FUNDAZIOA

Gaztefilm

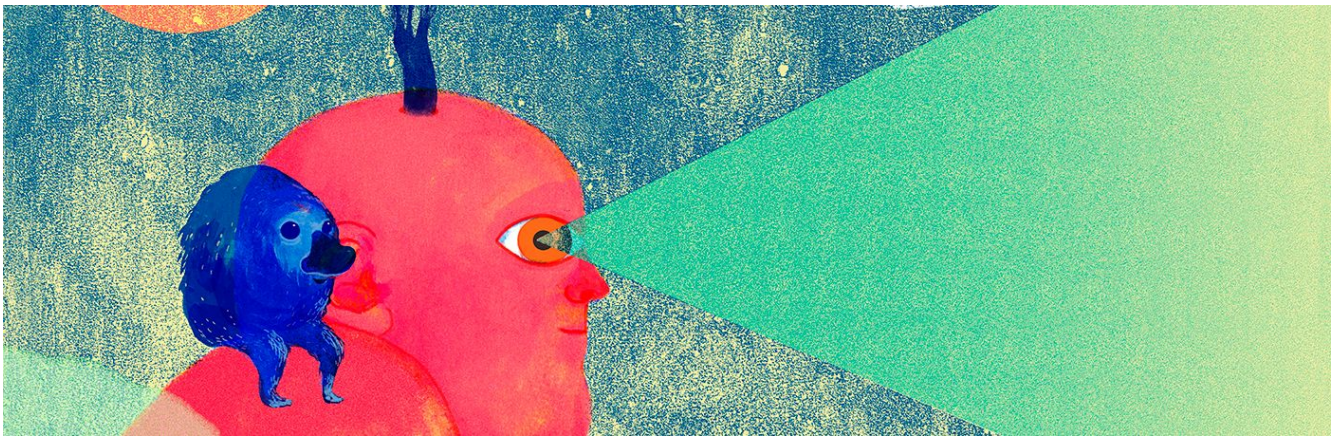

Diferentes lugares de Vitoria-Gasteiz
Festival de cine infantil y juvenil

Gaztefilm Fest es una muestra de cine infantil y juvenil, organizada por Fundación Vital Fundazioa junto con las asociaciones culturales Zinhezba y KalakaLab, que plantea una innovadora experiencia educativa, donde las niñas y los niños son agentes activos del proyecto, a través de la práctica.

Información

La programación de este festival se caracteriza por traer obra audiovisual juvenil contemporánea de todo el mundo que no se exhibe en los circuitos comerciales. Es una oportunidad única de conocer filmografías novedosas dirigidas a estos públicos. Los criterios de selección inciden en la calidad cinematográfica, el eclecticismo técnico y estilístico (animación, documental y ficción) y la diversidad temática, poniendo especial atención en acercar y conocer culturas y realidades, de todo tipo, algunas relacionadas con vulneraciones de derechos humanos. Se prioriza el estímulo del pensamiento crítico y la formación de nuevos públicos con una programación arriesgada y vanguardista. Todas las películas se visionan en versión original, subtituladas al euskera y castellano.

Gaztefilm Fest oferta una programación que es el resultado de una cuidada selección de películas entre las múltiples propuestas recibidas y otras muchas descubiertas en diferentes festivales internacionales. Además, propone otras interesantes actividades como talleres y

conciertos.

Más información gaztefilmfest

Fundación Vital Fundazioa
Kordoi Etxea, Aiztogile 24, Vitoria-Gasteiz
945 776 858
info@fundacionvital.eus