FUNDACIÓN Vital FUNDAZIOA

Ladronas del tiempo

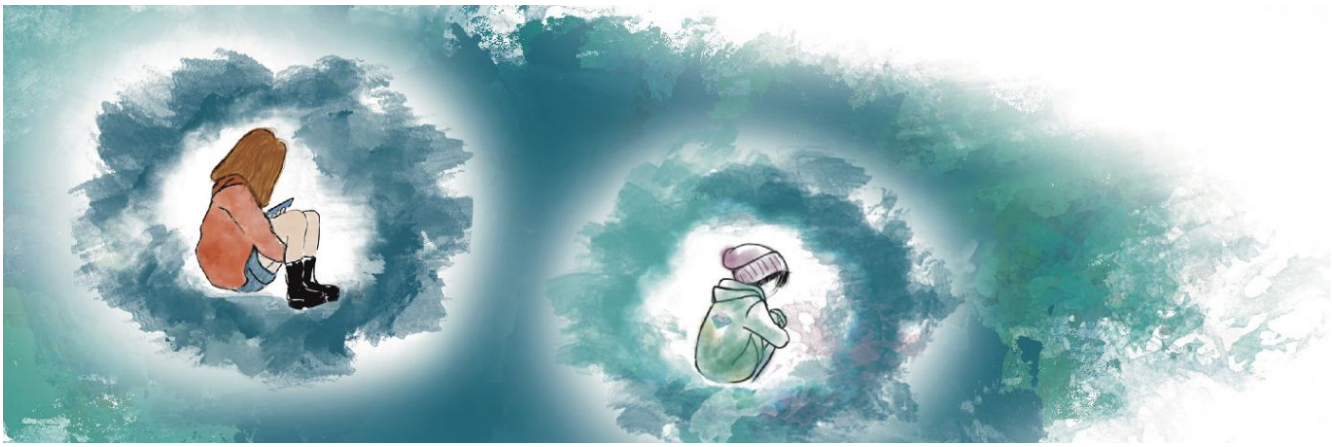

Dirigido a alumnado de 6º EPO, 1º y 2º ESO

“Ladronas del tiempo” es una historia juvenil que lleva a la reflexión sobre dónde, cómo y a quién dedicamos nuestro tiempo libre. Es una lectura dinámica con la que interactuar, un paseo por diferentes escenarios virtuales, una mirada alternativa al primer click de las pantallas. Es un proceso en el que se van desarrollando nuevas habilidades y competencias.

Forma de actuación

Al final de cada uno de los 9 capítulos de la historia, accedes a diferentes vídeos (alrededor de 3 minutos de duración) que invitan a un diálogo abierto sobre contenidos virtuales que están impactando directamente en la construcción de la identidad en una etapa de especial vulnerabilidad como es la adolescencia.

Se presenta en dos formatos diferentes:

- Historia interactiva de 9 capítulos cortos
- Contenidos audiovisuales para un diálogo abierto

Metodología

- Euskera y castellano
- Se accede desde cualquier dispositivo: teléfono móvil, ordenador, tablet.

- Acceso directo, sin contraseñas ni nombre de usuari@.
- Cada Centro Escolar lo pone en marcha según sus propias características y necesidades: tutorías, antes de vacaciones, después de exámenes…